신청 방법

1. 범부처통합연구지원시스템(www.iris.go.kr) 로그인
2. 좌측 상단 “R&D 업무포털” 클릭
3. 좌측 상단 “사업 기획” 클릭 후 “정기수요조사” 클릭
4. 정부부처(과학기술정보통신부), 전문기관(정보통신기획평가원)으로 검색
5. “정보통신·방송 연구개발사업 기술수요조사 안내(2025년) 공고” 클릭
6. 하단 첨부 파일의 기술수요조사서 양식 내려받기
7. 맨 하단의 “작성” 클릭하여 작성 및 파일 첨부 후 제출

향후일정

1	2	3	4
기술수요 접수	기획위원회 검토	신규후보과제 공개 (인터넷공시/공청회)	신규과제 확정
집중조사 : ~‘25.8.10. 상시조사 : ‘25년 3월~	‘25년 8월 ~ 11월	‘25년 11월	‘25년 12월

문 의 처

IITP 기술전략평가총괄팀

(042)612-8616 yrjang@iitp.kr

정보통신·방송 연구개발(ICT R&D) 신규과제 기획

기술수요조사 안내

집중조사 : 2025.5.27. ~ 8.10.

상시조사 : 2025.3.5.~ 상시

“미래를 여는 기술
ICT 기술개발을 위한 첫걸음에
여러분의 의견이 필요합니다”

IITP 정보통신기획평가원

ICT R&D 신규과제 기획

기술수요조사 안내

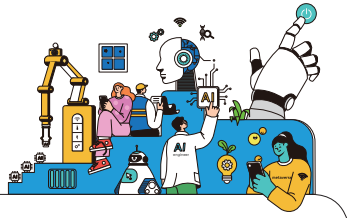

정보통신기획평가원(IITP)은 ICT R&D 신규 과제기획의 기초자료로 활용하기 위한 산·학·연의 다양하고 창의적인 기술·시장 수요를 5월~8월10일까지 집중적으로 접수받고 있습니다.

연구자분들의 작은 아이디어로 시작된 기술수요는 국가연구개발의 'R&D다운 R&D'를 위한 신규 과제* 제안요청서(RFP) 기획에 활용되는 매우 중요한 기초자료입니다.

* (과제) 중앙행정기관(과기정통부) 또는 IITP로부터 산·학·연 연구자가 연구개발비를 지원받아 수행하는 단위

* (사업) 법령에 근거한 연구개발을 지원하기 위해, 중앙행정기관(과기정통부 등)이 예산을 편성하는 R&D 과제의 묶음으로, 사업예산이 편성되면 여러 개의 과제로 산·학·연 연구자에게 지원하는 단위

연구자분들이 제출하신 기술수요는 산학연 전문가(기획위원 등)를 통한 여러 단계의 검토 및 보완을 거쳐 신규 과제제안요청서(RFP)로 기획될 수 있으며, 제출하신 기술수요내용이 신규 제안요청서(RFP)에 포함되더라도 신규로 공고되는 과제에 신청 및 참여에는 제한이 없음을 안내드립니다.

혁신적이고 창의적인 아이디어가 국가연구개발 과제 도출의 밑거름이 되어 ICT R&D 기술 발전과 경쟁력 강화에 기여할 수 있도록 기술수요조사에 적극적인 참여를 부탁드립니다.

접수하는 방법(범부처통합연구지원시스템(iris.go.kr) 전산접수)은 아래와 같으며, 기타 궁금하신 사항은 IITP 기술전략평가총괄팀(Tel.042-612-8616)으로 연락주시면 안내드리도록 하겠습니다.

① 범부처통합연구지원시스템(https://www.iris.go.kr) 로그인
② 왼쪽 상단 'R&D 업무포털' 클릭
③ 사업기획→수요조사→정기수요조사 메뉴 선택
④ 정부부처(과학기술정보통신부), 전문기관(정보통신기획평가원)을 선택하고 검색 클릭
⑤ '정보통신·방송기술개발사업 기술수요조사(2025년)' 공고 클릭
⑥ 기술수요조사 양식(붙임2.기술수요조사서양식 파일), 참고자료(붙임3. 중장기R&D방향, 사업목적, 투자방향 등)을 다운받아 작성 후, 하단의 '작성' 클릭하여 작성 및 파일 첨부 후 제출

감사합니다.

국가연구개발혁신법 제9조 및 정보통신·방송연구개발 관리규정 제15조에 따라 **ICT R&D 신규사업·과제 기획**의 기초자료로 활용될 **통합 기술수요를 집중조사**합니다.

제안 자격

국민 누구나 (자격 제한 없음)

신청 기간

집중조사 : 2025.5.27. ~ 8.10.
상시조사 : 2025.3.5. ~ 상시

조사 항목

개발목표, 배경 및 필요성, 개발내용, 파급효과 등

조사 분야

일반R&D (기술개발/기반조성) | 국제공동연구 | 사회문제해결 | 표준개발

차세대 통신 | 양자 | 소프트웨어 | 인공지능 | 스마트 디바이스 | 사이버 보안 | 방송 콘텐츠 | 디지털 융합 | 국방 ICT